

KOMBIT

WEBINAR – HTF SAGSBEHANDLING OG SAMBEREGNING MED ANDRE YDELSER

Kommunernes Ydelsessystem

Dato: 18-01-2022

Version: 1.0

Forfatter: Rebecca Mandrup Hoeck

Kontakt: rmh@netcompany.com

netcompany

Bag skærmen i dag



Rebecca Mandrup Hoeck
Business Consultant

Mødestruktur

Vi glæder os til et godt webinar 😊

- Brug chatten til spørgsmål – så samler vi op løbende
- Brug 'Mute'-funktionen og slå jeres kamera fra
- Mødet bliver optaget
- Præsentationen og optagelsen sendes ud efterfølgende

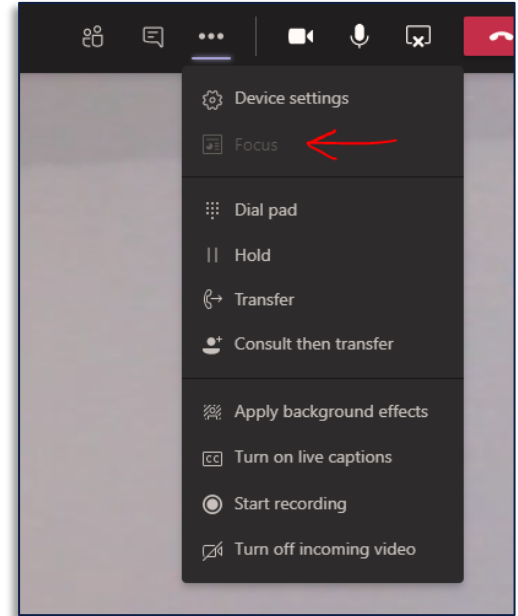

Agenda

- Velkommen
- Demonstration
 - Mulige scenarier
- Tre gode råd til samberegning i KY
- Afrunding
 - Opsamling og spørgsmål



Webinarer for B7

Generel opgavehåndtering



Webinar 23/11
Spørgetime 25/11

HTF Samberegning med andre ydelser



Webinar 18/01-22
Spørgetime 20/01-22

HTF 225-timers reglen



Webinar 04/01-22
Spørgetime 06/01-22

HTF Ægtefællehåndtering



Webinar 11/01-22
Spørgetime 13/01-22

Fleksløntilskud



Webinar 14/12
Spørgetime 16/12

Administrations modul

Breve og journalnotater



Webinar 01/12

Særlig Støtte



Webinar 25/01-22
Spørgetime 27/01-22

APØ



Webinar 07/12
Spørgetime 09/12

Se tidsplanen for kommende webinarer og spørgesessioner på [driftssitet](#) 'Tidsplan for afvikling af webinarer'

Formål

Formålet med webinarret er at:

- Vise hvad man skal gøre i KY, når man skal sagsbehandle og samberegne HTF med en ægtefælle på en anden ydelse end HTF
 - Hvad skal jeg være særligt opmærksom på?
 - Hvilket forsørgelsesgrundlag skal jeg bruge?
 - Hvilke subprocesser er relevante?
- Give tre gode råd til samberegning i KY



De gode spørgsmål

Vi er mange samlet i dag, og tænk derfor over om:

- Dit spørgsmål kan besvares af jeres superbruger
- Dit spørgsmål er relevant for de mange andre deltagere
- Men hold jer endelig ikke tilbage med at bede om en uddybning eller lignende 😊

I dag er ikke stedet hvor vi:

- Stiller spørgsmål til specifikke supportsager



SPØRGSMÅL?



INTRODUKTION TIL HTF OG SAMBEREGNING MED ANDRE YDELSER

HTF



LIVE DEMO

Demo

Iben og Henning er gift og Iben ansøger om HTF

- Forsørgelsesgrundlag
- Gensidig forsørgerpligt

Henning ansøger efterfølgende om RES

- Skift i forsørgelsesgrundlag
- Nu er der tre sager:
 - Ibens fulde HTF sag
 - Hennings afledte HTF sag
 - Hennings RES sag

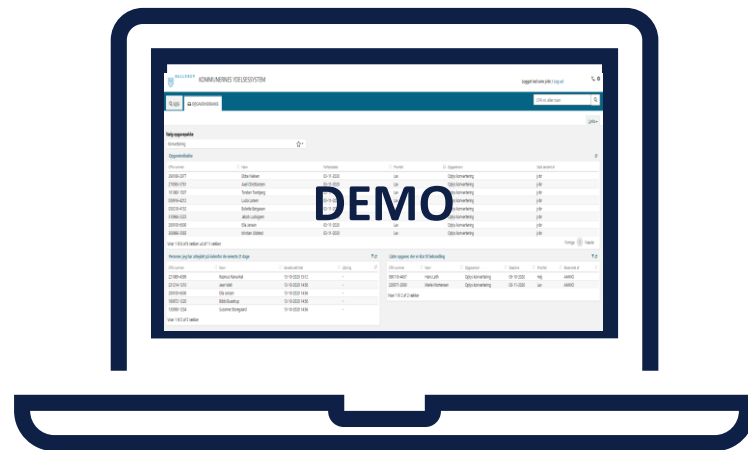

FORSØRGELSESGRUNDLAG

Forsørgelsesgrundlag

Tilføj eller rediger forsørgelsesgrundlag periode	
Forsørgelsesgrundlag *	Vælg fra liste ▼
Gyldig fra	Vælg fra liste
Gyldig til	Afledt ret til HTF
	Ægtefælle anden offentlig ydelse m/ret (ikke omfattet af § 26, stk. 3)
	Ægtefælle anden offentlig ydelse u/ret (omfattet af § 26, stk. 3)
	Ægtefælle med anden KY-forsørgelsesydelse end HTF
	Ægtefælle selvvalgt hjemmegående (§ 26, stk. 4)
	Ægtefælle uden ret til hjælp (selvstændig)

Forsørgelsesgrundlag

	Ægtefællens forsørgelsesgrundlag	Beregningsregel	Beskrivelse
1	Afledt ret til HTF	Berettiget til HTF	Bruges til ægtefæller, der eventuelt skal modtage supplement
2	Ægtefælle med anden offentlig ydelse m/ret (ikke omfattet af §26, stk. 3, ret til HTF, jf. §11)	Berettiget til HTF	Bruges til ægtefæller, der eventuelt skal modtage supplement. Fx dagpenge, barselsdagpenge eller sygedagpenge
3	Ægtefælle med anden offentlig forsørgelsesydelse u/ret (omfattet af §26 stk. 3) (kombinationsægtepar)	Anden offentlig ydelse	Dette er for ægtefæller der modtager anden offentlig ydelse fx som folkepensionist, SU-modtager eller på elevløn
4	Ægtefælle med anden KY-forsørgelsesydelse end HTF	Anden KY-ydelse	Denne ægtefælletype er for borgere der modtager andre KY-forsørgelsesysdelse fx LY, REVA, FLX m.v.
5	Ægtefælle uden ret til hjælp (selvstændig)	Anden KY-ydelse	Borgere der er selvstændigt erhvervsdrivende
6	Ægtefælle selvvalgt hjemmegående (§26 stk. 4)	Ingen ydelse	Dette er borgere der fx går hjemme, og har valgt ikke at udnytte deres arbejdsmuligheder

SPØRGSMÅL?



Hvilken sag skal slutes først?

” — En RES skal overgå til FLT. Disse to ydelser kan arbejdsmæssigt være delt op i kommunen. Skal RES-gruppen lave deres afslut først? Eller skal RES-gruppen vente på, at FLT-gruppen behandler deres opgave først og bevilger fleksløntilskud?

Svar: Der er mindst arbejde ved at stoppe RES-sagen først, da der derved så ikke er en uforenelig ydelse på FLT-sagen, som gør, at der ikke kan udbetales ydelse på FLT-sagen.

Derfor: Stop RES først og derefter bevilliger I FLT-sagen.

Note: Men som sådan sker der ikke noget "forkert" ved at gøre det den anden vej rundt. Der er blot en ekstra genberegning ☺

SPØRGSMÅL?



MULIGE SCENARIER

Scenarie 1

Erik har en fuld HTF sag. Han er gift med Freja, som er på SU.

Løsning

- Freja er på en anden offentlig ydelse u/ret (omfattet af §26, stk. 3)
- Der kommer to sager – Eriks fulde HTF-sag og Frejas HTF-afledte sag

Tilføj eller rediger forsørgelsesgrundlag periode	
Forsørgelsesgrundlag *	Vælg fra liste
Gyldig fra	Vælg fra liste
Gyldig til	Afledt ret til HTF
	Ægtefælle anden offentlig ydelse m/ret (ikke omfattet af § 26, stk. 3)
	Ægtefælle anden offentlig ydelse u/ret (omfattet af § 26, stk. 3)
	Ægtefælle med anden KY-forsørgelsesydelse end HTF
	Ægtefælle selvvalgt hjemmegående (§ 26, stk. 4)
	Ægtefælle uden ret til hjælp (selvstændig)

Scenarie 2

Ida søger om HTF. Hun er gift med Jacob, som er selvstændig erhvervsdrivende.

Løsning

- Jacob er 'Ægtefælle uden ret til hjælp (selvstændig)
- Der kommer to sager – Idas fulde HTF sag og Jacobs afledte HTF-sag

Tilføj eller rediger forsørgelsesgrundlag periode	
Forsørgelsesgrundlag *	Vælg fra liste ▼
Gyldig fra	Vælg fra liste
Gyldig til	Afledt ret til HTF
	Ægtefælle anden offentlig ydelse m/ret (ikke omfattet af § 26, stk. 3)
	Ægtefælle anden offentlig ydelse u/ret (omfattet af § 26, stk. 3)
	Ægtefælle med anden KY-forsørgelsesydelse end HTF
	Ægtefælle selvvalgt hjemmegående (§ 26, stk. 4)
	Ægtefælle uden ret til hjælp (selvstændig)

Scenarie 3

Katja søger om FLT. Hun er gift med Lene, som er på HTF.

Løsning

- Katjas forsørgelsesgrundlag er 'Ægtefælle med anden KY-forsørgelsesydelse end HTF'
- Fordi Katja er på FLT, skal Lenes forsørgelsesgrundlag ikke angives. Man samberegnes ikke ift. FLT.
- Der kommer tre sager – Katjas FLT-sag og afledte HTF-sag samt Lenes fulde HTF-sag

Tilføj eller rediger forsørgelsesgrundlag periode

Forsørgelsesgrundlag *	Vælg fra liste
Gyldig fra	Vælg fra liste
Gyldig til	Afledt ret til HTF
	Ægtefælle anden offentlig ydelse m/ret (ikke omfattet af § 26, stk. 3)
	Ægtefælle anden offentlig ydelse u/ret (omfattet af § 26, stk. 3)
	Ægtefælle med anden KY-forsørgelsesydelse end HTF
	Ægtefælle selvvalgt hjemmegående (§ 26, stk. 4)
	Ægtefælle uden ret til hjælp (selvstændig)

GODE RÅD TIL SAMBEREGNING I KY

Tre gode råd til samberegning i KY

1. Hvis du afventer information fra en anden sag kan du sætte udbetalingen på den sag, som du sidder med til 'Manuel godkendelse'

Dette er særligt et godt råd ift. samberegning med andre ydelser

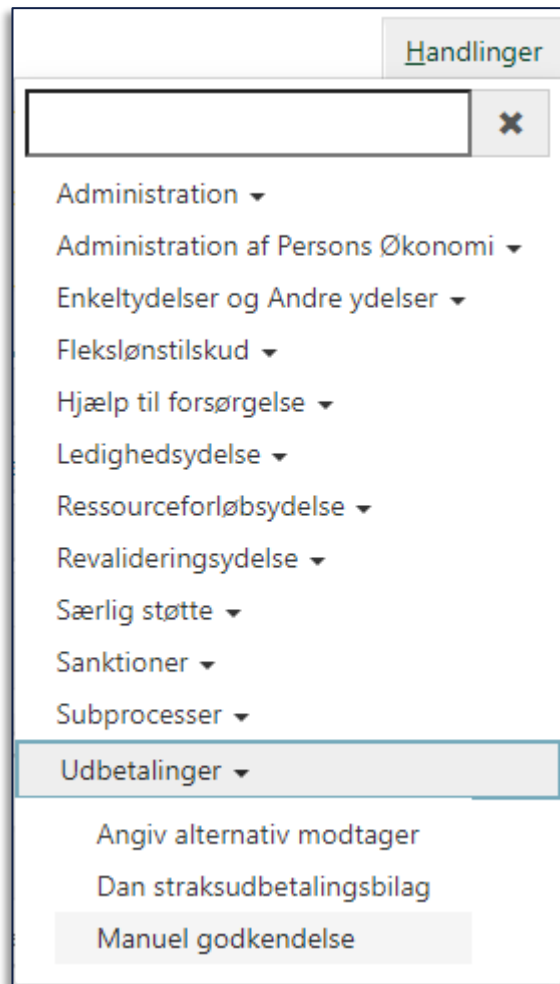

Tre gode råd til samberegning i KY

2. Brug beregningsmodalet (lommeregneren)

Kommende udbetalinger for Palle Gyldenkål - 030174-1901												
												Beregn fremtidige ydelser
												Søg i tabel
+	Ydelsesart	Periode fra	Periode til	Type	Nettobeløb	Bruttobeløb	Overført til APØ	Dispositionsdato	Udbetalingsstatus	Modtager	Godkendt	Detaljer
	Kontanthjælp	01-01-2020	31-01-2020	Nemkonto udbetaling	6.910,00	15.355,00	0,00	23-02-2021	Afventer svar fra NemKonto	030174-1901	✓	 
	Kontanthjælp	01-02-2020	29-02-2020	Nemkonto udbetaling	6.910,00	15.355,00	0,00	23-02-2021	Afventer svar fra NemKonto	030174-1901	✓	 
	Kontanthjælp	01-03-2020	31-03-2020	Nemkonto udbetaling	6.910,00	15.355,00	0,00	23-02-2021	Afventer svar fra NemKonto	030174-1901	✓	 

Tre gode råd til samberegning i KY

2. Brug beregningsmodalet (lommeregneren)



Overblik | Journalnotat og dokumenter | Hændelser | **Udbetaling** | Konteringer | Indtægter | Sagktioner | Eerie | Fordringer | Modregninger | FUB | Skat | Jobcenter | Handlinger | Links

Kommende udbetalinger for Palle Gyldenkål - 030174-1901

Beregn fremtidige ydelser

Søg i tabel

+	Ydelsesart	Periode fra	Periode til	Type	Nettobeløb	Bruttobeløb	Overført til APØ	Dispositionsdato	Udbetalingsstatus	Modtager	Godkendt	Detaljer
	Kontanthjælp	01-01-2020	31-01-2020	Nemkonto udbetaling	6.910,00	15.355,00	0,00	23-02-2021	Afventer svar fra NemKonto	030174-1901	✓	
	Kontanthjælp	01-02-2020	29-02-2020	Nemkonto udbetaling	6.910,00	15.355,00	0,00	23-02-2021	Afventer svar fra NemKonto	030174-1901	✓	
	Kontanthjælp	01-03-2020	31-03-2020	Nemkonto udbetaling	6.910,00	15.355,00	0,00	23-02-2021	Afventer svar fra NemKonto	030174-1901	✓	

Tre gode råd til samberegning i KY

2. Brug beregningsmodalet (lommeregneren)

Beregningsresultat 01-01-2020 til 31-01-2020		
Fold alt sammen		
Beregning per 19-02-2021		
	Antal dage ud af mulige	31 / 31
1	Grundsats for perioden	15.355,00
2	Indtægtsfradrag	-
	Bruttoydelse i alt	15.355,00
3	Skat	-8.445,00
	Nettoydelse i alt	6.910,00
1. Grundsats for perioden		
+	Kontanthjælp grundsats §25 stk. 2 nr. 1	01-01-2020 til 31-01-2020 15.355,00
	Grundsats for perioden i alt	15.355,00
2. Indtægter		
+	Grundlag for indtægtsfradrag for måneden	15.355,00
	Samlet indtægtsfradrag for måneden	-
3. Skat		
	Type af skattekort	Intet skattekort
	Beløb til beskatning	15.355,00
	Skattefradrag	0,00
	Beløb til beskatning efter fradrag og frikort	15.355,00
	Anvendt trækprocent	55 %
	Skat i alt	8.445,00
Bidrag til den obligatoriske pensionsordning		
	Grundlag	15.355,00
	Procentsats	0,30
	Bidrag i alt	46,00

Tre gode råd til samberegning i KY

3. Brug undringsårsagerne fx til at angive forsørgelsesgrundlag eller gensidig forsørgerpligt

— Vurder ydelse og sats	
Undringsårsager	Handling
Palle Gyldenkål: Hvis borger er tilflytter, skal ydelseshistorik for de seneste 3 år i andre kommuner angives	↪ Behandl
Palle Gyldenkål: Hvis borger har perioder med tilbagebetalingspligt, eller undtagelser for tilbagebetalingspligt, skal dette angives.	↪ Behandl
Henriette Gyldenkål: Borger har en afledt bevilling. Vurder forsørgelsesgrundlag *	↪ Behandl
Henriette Gyldenkål: Hvis borger er tilflytter, skal ydelseshistorik for de seneste 3 år i andre kommuner angives	↪ Behandl
Henriette Gyldenkål: Hvis borger har perioder med tilbagebetalingspligt, eller undtagelser for tilbagebetalingspligt, skal dette angives.	↪ Behandl

Tre gode råd til samberegning i KY

3. Brug undringsårsagerne fx til at angive forsørgelsesgrundlag eller gensidig forsørgerpligt

Husk, at du kan gå ind i undringsårsagerne igen

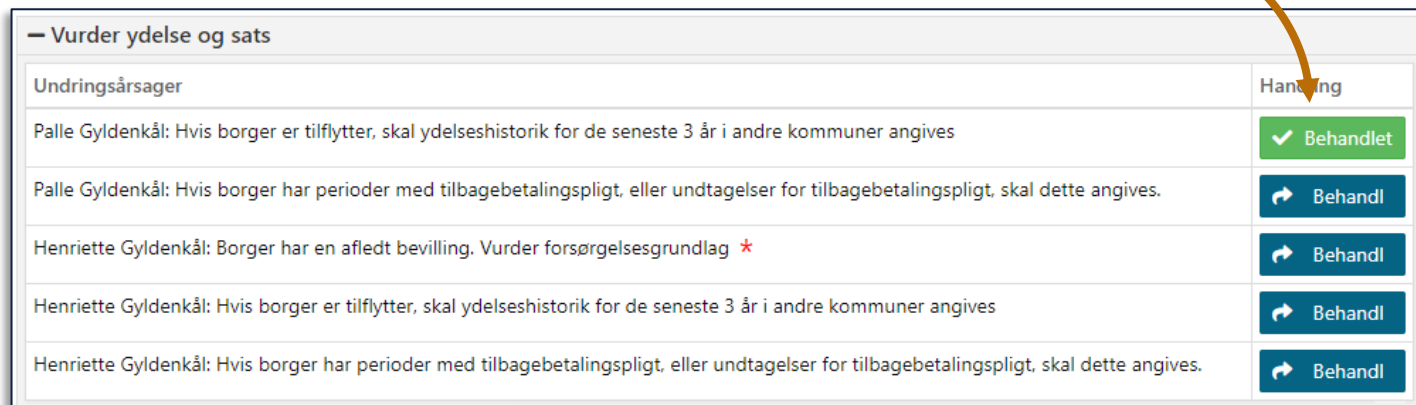

Undringsårsager	Handling
Palle Gyldenkål: Hvis borger er tilflytter, skal ydelseshistorik for de seneste 3 år i andre kommuner angives	✓ Behandlet
Palle Gyldenkål: Hvis borger har perioder med tilbagebetalingspligt, eller undtagelser for tilbagebetalingspligt, skal dette angives.	↻ Behandl
Henriette Gyldenkål: Borger har en afledt bevilling. Vurder forsørgelsesgrundlag *	↻ Behandl
Henriette Gyldenkål: Hvis borger er tilflytter, skal ydelseshistorik for de seneste 3 år i andre kommuner angives	↻ Behandl
Henriette Gyldenkål: Hvis borger har perioder med tilbagebetalingspligt, eller undtagelser for tilbagebetalingspligt, skal dette angives.	↻ Behandl

Tre gode råd til samberegning i KY

1. 'Manuel godkendelse'
2. Beregningsmodalet
3. Undringsårsagerne

The image shows three overlapping screenshots from the KY system interface:

- Top Screenshot:** A dropdown menu titled 'Handlinger' with a search box and a list of options: Administration, Administration af Persons Økonomi, Enkeltydelse og Andre ydelser, Flekslønstilskud, Hjælp til forsørgelse, Ledighedsydelse, Ressourceforløbsydelse, Revalideringsydelse, Særlig støtte, Sanktioner, Subprocesser, **Udbetalinger**, Angiv alternativ modtager, Dan straksudbetalingsbilag, and Manuel godkendelse.
- Middle Screenshot:** A 'Beregningsresultat' window for the period 01-01-2020 to 31-01-2020. It shows a summary table for 19-02-2021 and a detailed breakdown of Grundsafts for the period, including Grundlag for indtægtsfradrag, Samlet indtægtsfradrag for måneden, and Skat.
- Bottom Screenshot:** A 'Vurder ydelse og sats' window showing a table of 'Undringsårsager' with a 'Handling' column. The table lists several entries related to tax liability and assessment, with actions like 'Behandlet' or 'Behandl'.

SPØRGSMÅL?



OPSAMLING & AFRUNDING

Opsamling

I dag er du blevet introduceret til:

- Hvordan man sagsbehandler i KY ift. samberegning af HTF med andre ydelser

Vigtige pointer:

- De tre gode råd til samberegning i KY
- Overblik over de forskellige forsørgelsesgrundlag



Her kan du læse mere

- Du kan læse mere om sagsbehandling i KY og samberegning med andre ydelser i [Brugervejledningen 'KY Sagsbehandling'](#)
- Vi har samlet en FAQ med de hyppigste spørgsmål, som vi møder i supporten. Findes på [driftssitet](#)
- Før du kontakter MinSupport, kan du med fordel læse vores nye brugervejledning 'Fejlsøgning i egen sag'. Findes på [driftssitet](#)

Spørgetime d. 20 januar kl. 11:00

Husk at send spørgsmål inden i morgen kl. 12:00 til
KY.udrulning@netcompany.com 😊

TAK FOR I DAG

VI TAGER ANSVAR



www.netcompany.com

netcompany

